ՀԵՆԱԿԵՏԱՅԻՆ ՀԱՏԱԿԱԳԻԾ Մ 1:200

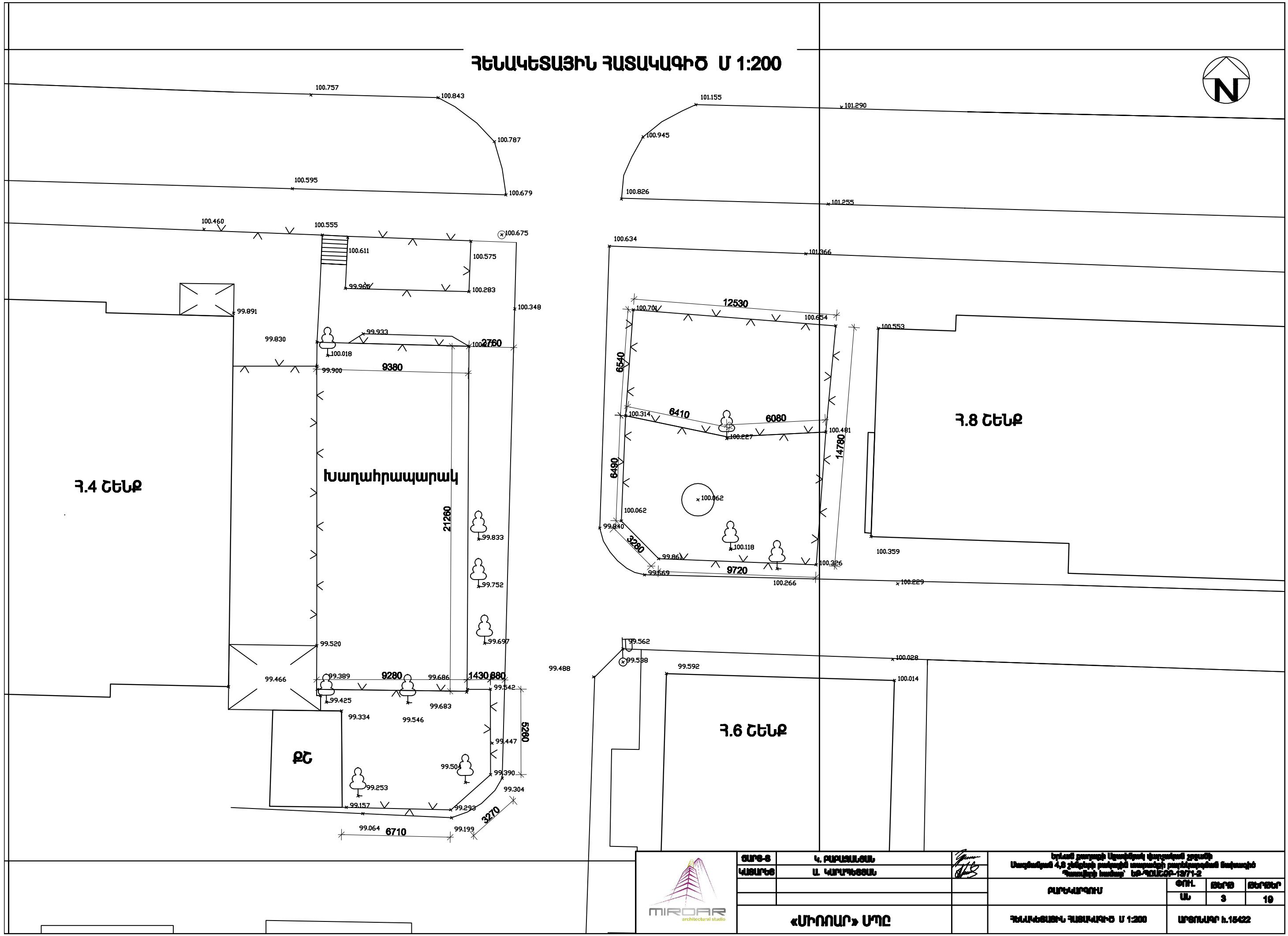

ՇԱՐԳ-Ն	Կ. ԲԱԲԱՅԱՆՅԱՆ		Երևան քաղաքի Աջափնյակ վարչական շրջանի Սայաթ-Նովայի 4,8 շենքերի բակային տարածքի բարեկարգման նախագիծ "Հասարակ հանրաց" ԼԲ-ՊՇԱԿՇՊ-13/71-2
ԿՍՏԱՐԵՑ	Ա. ԿԱՐԱՊԵՏՅԱՆ		
			ԲԱՐԵԿԱՐԳՈՒՄ
			ՇԻՐ. ՄԱՍ. 3 ՇԱՐԹ 19
«ՄԻՌԱՐ» ՍՊԸ			ՀԵՆԱԿԵՏԱՅԻՆ ՀԱՏԱԿԱԳԻԾ Մ 1:200 ԱՐՁՈՒԱՐ h.15422